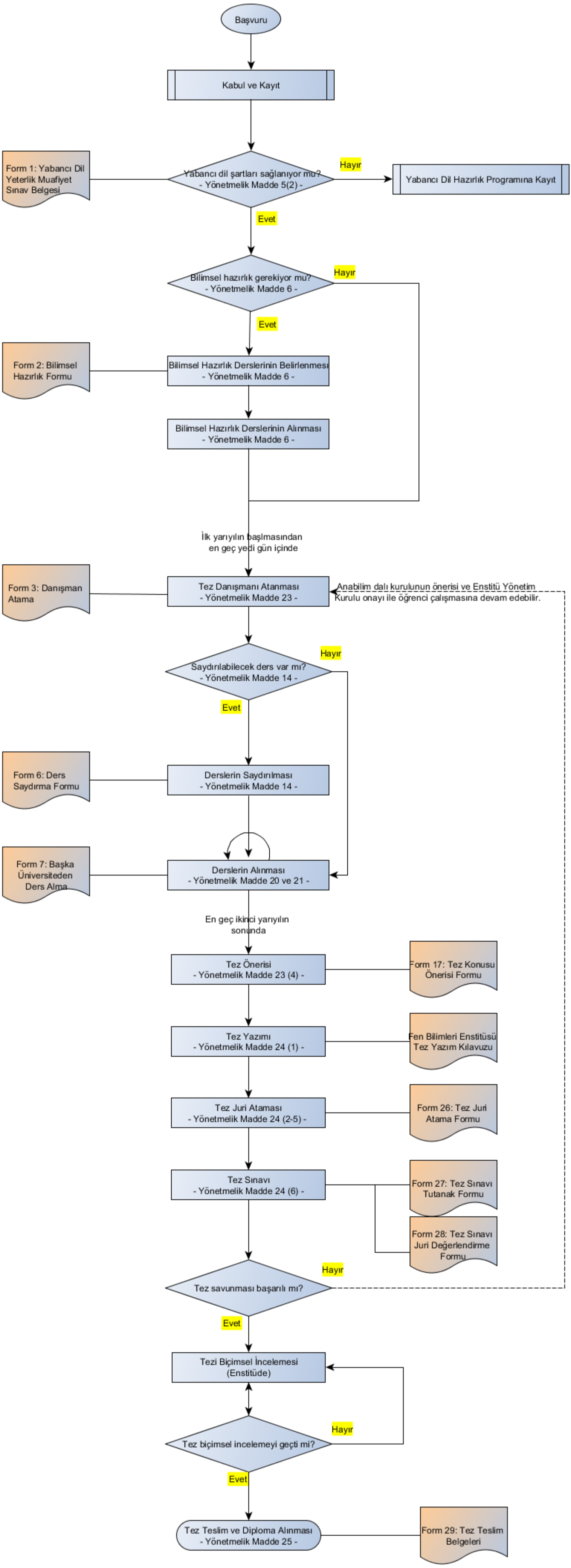
Başvuru
Kabul ve Kayıt
Form 1: Yabancı Dil Yeterlik Muafiyet Sınav Belgesi
Yabancı dil şartları sağlanıyor mu? - Yönetmelik Madde 5(2) -
Hayır
Yabancı Dil Hazırlık Programına Kayıt
Evet
Bilimsel hazırlık gerekiyor mu? - Yönetmelik Madde 6 -
Hayır
Evet
Form 2: Bilimsel Hazırlık Formu
Bilimsel Hazırlık Derslerinin Belirlenmesi - Yönetmelik Madde 6 -
Bilimsel Hazırlık Derslerinin Alınması - Yönetmelik Madde 6 -
İlk yarıyılın başlmasından en geç yedi gün içinde
Form 3: Danışman Atama
Tez Danışmanı Atanması - Yönetmelik Madde 23 -
Anabilim dalı kurulunun önerisi ve Enstitü Yönetim Kurulu onayı ile öğrenci çalışmasına devam edebilir.
Saydırılabilecek ders var mı? - Yönetmelik Madde 14 -
Hayır
Evet
Form 6: Ders Saydırma Formu
Derslerin Saydırılması - Yönetmelik Madde 14 -
Form 7: Başka Üniversiteden Ders Alma
Derslerin Alınması - Yönetmelik Madde 20 ve 21 -
En geç ikinci yarıyılın sonunda
Tez Önerisi - Yönetmelik Madde 23 (4) -
Form 17: Tez Konusu Önerisi Formu
Tez Yazımı - Yönetmelik Madde 24 (1) -
Fen Bilimleri Enstitüsü Tez Yazım Kılavuzu
Tez Juri Ataması - Yönetmelik Madde 24 (2-5) -
Form 26: Tez Juri Atama Formu
Tez Sınavı - Yönetmelik Madde 24 (6) -
Form 27: Tez Sınavı Tutanak Formu
Form 28: Tez Sınavı Juri Değerlendirme Formu
Tez savunması başarılı mı?
Hayır
Evet
Tezi Biçimsel İncelemesi (Enstitüde)
Tez biçimsel incelemeyi geçti mi?
Hayır
Evet
Tez Teslim ve Diploma Alınması - Yönetmelik Madde 25 -
Form 29: Tez Teslim Belgeleri